

PROCESO COMPETITIVO PARA EL OTORGAMIENTO DEL PERMISO DE OCUPACIÓN TEMPORAL SOBRE ÁREAS MARÍTIMAS, CON DESTINO AL DESARROLLO DE PROYECTOS DE GENERACIÓN DE ENERGÍA EÓLICA COSTA AFUERA COLOMBIA

ANEXO E

FORMATO DE DECLARACIÓN DE APTITUD DE ÁREAS

De conformidad con lo establecido en el *Artículo 20* de la Resolución 40284 de 2022 y sus Resoluciones modificatorias 40712 del 1 de diciembre de 2023 y 40368 del 4 de septiembre de 2024, y demás modificatorias, para efectos de la evaluación de áreas nominadas, se determina que el área correspondiente al proyecto _____ es apta o no apta, con base en las siguientes características:

Tabla 1. Evaluación de las características establecidas en el Artículo 20 de la Resolución 40284 de 2022 y sus modificatorios, para el proyecto XXXX.

CARACTERÍSTICA	SI CUMPLE	NO CUMPLE
a) No superponerse con áreas protegidas		X
b) No superponerse con pastos marinos	X	
c) No superponerse con zonas excluidas por DIMAR por seguridad nacional o soberanía	X	
d) No superar la extensión definida en el <i>Artículo 21</i> (270km ²).	X	
e) La totalidad del área debe encontrarse dentro de los límites definidos por DIMAR en los Pliegos y Bases de Condiciones Específicas para la nominación de áreas.	X	
f) No se consideran Áreas sujetas al régimen del Artículo 40 de la Resolución 40284 de 2022.	X	
g) La totalidad del Área nominada debe encontrarse dentro de los límites establecidos en el Polígono B conforme lo describe el Anexo A "Ficha Técnica" de los Pliegos.	X	

Adicionalmente, de acuerdo con lo establecido en el *Parágrafo 1* del *Artículo 20* de la Resolución No. 40284 de 2022, la DIMAR advierte lo siguiente:

Ejemplo:

"El área propuesta por el proyecto XXXX, presenta superposición con un total de XXX usos/actividades (Figura 1 y Tabla 2) correspondientes a cables submarinos (en el mapa ya están representados con el buffer de protección de acuerdo con la Resolución de la DIMAR 204 de 2012), zonas de pesca artesanal, sitios de conservación de la plataforma y rutas de pesca de camarón de aguas someras. De estos usos, el proponente no puede presentar la oferta en zonas en donde se desarrollen cables submarinos y sitios de conservación de la plataforma".



Figura 1. Usos/actividades identificadas en el área de interés.

Tabla 2. Relación de usos/actividades que se superponen con el área propuesta del proyecto XXXX

Usos/actividades con los que se superpone	Área superpuesta (km ²)	Porcentaje del área superpuesta (%)
Sitios de conservación de la plataforma	2.64	1.32
Pesca artesanal	18.5	9.30
Ruta de pesca de camarón de aguas someras	6.06	3.04

ANÁLISIS Y CONSIDERACIONES ADICIONALES

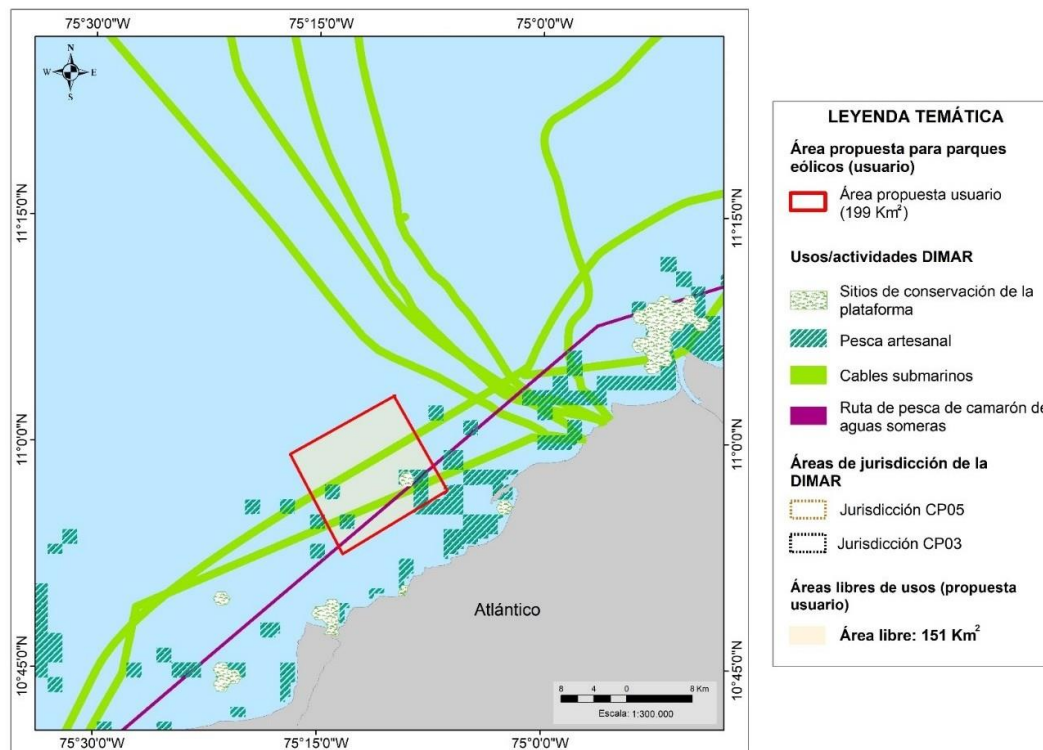
XXXXXXXXXX

Teniendo en cuenta lo anterior, la Dirección General Marítima considera que el proyecto XXXX (es apto o no apto) para el desarrollo de Proyectos de Generación de Energía Eólica Costa Afuera, debido a que cumple / no cumple con la totalidad de los requisitos mínimos establecidos en el *Artículo 20* de la Resolución 40284 de 2022; Sin embargo, el proponente podrá realizar los ajustes correspondientes al momento de presentar la Propuesta.

Atentamente,

Director General Marítimo

*Los apartados en rojo corresponden a un ejemplo hipotético, solo para efectos de ilustrar el análisis que realizará la DIMAR.